



Organigramma della Sicurezza nei luoghi di lavoro

Dirigente Scolastico
Datore di Lavoro
Prof.ssa Gemma FARACO



ADDETTI



Montalto Taverna Via Manzoni	CALABRESE ERIKA DAMIS AMALIA SCRIVANO ANGELA MARIA PINCITORE MARIA CARUSO MARIA GRAZIA SERRAGO MARIA RUSSO MARIALESSIA MAGARO' ROSA	CARIATI PASQUALINO SERRAGO MARIA	SCRIVANO ANGELA MARIA FUSCALDO ANNAMARIA FOLINO MANUELA SERRAGO MARIA LO GATTO NATALINA GINA	RUSSO MARIALESSIA	RUSSO MARIALESSIA PINCITORE MARIA
Montalto UFF. Fraz. PIANETTE	GRAVINA LUISA CAMPANA MARIA QUINTINA	DE MARI SILVIO	GIARDINAZZO LUANA GRAVINA LUISA	CAMPANA MARIA QUINTINA	CAMPANA MARIA QUINTINA GRAVINA LUISA
Montalto Taverna Via Perugia	GENCARELLI ANTONELLA LO FEUDO LUCIA	CISARIO ANNA	GENCARELLI ANTONELLA DE GIACOMO ANGELA CHIAPPETTA CARMELINA	GENCARELLI ANTONELLA	GENCARELLI ANTONELLA LO FEUDO LUCIA

SCUOLA INFANZIA

Montalto Taverna Via Borsellino	OCCHIUZZI ANGELA NIGRO ANNALISA MUNGARI ANTONELLA FOGLIA CARMELINA MAROZZO GABRIELLA PERRI PIERLUIGI DE ROSE SONIA	ORLANDO ALBERTO VELTRI ORESTE SCALERCIO FRANCESCO	FAZIO ALESSANDRA CARNEVALE AQUILA IANNOTTI CARMELA RITA MARASCO CHIARA GRECO FRANCESCA LANZILLOTTA FRANCESCA RUSSO FRANCESCA CHIAPPETTA STEFANIA LA TORRE TANIA CALABRESE TIZIANA	GERVINO MARIAGRAZIA	GERVINO MARIAGRAZIA SANTORO ANNA MARIA
Primaria Pianette	MAZZA DOMENICO CAPUTO LUISA	BENTIVOGLIO ALFONSO	IMBROGNO PAOLA GIORDANO CARMELA	DE FIORE ROSA	DE FIORE ROSA AUSILIO GIOVANNA

SCUOLA PRIMARIA

Montalto Uffugo - Taverna Pianette	VENA ANTONELLA DATTILO ANTONIO TURBANTE DONATELLA NOTO MARIA RICCIUTI SANDRO	IMPERATORE PASQUALE D'ACRI GIANCARLO	CIARDULLO DIEGO INTUIRE DOMENICA DE ROSE EMMA NICOLETTI ENRICHETTA GIORNO LUCIA PARISI FABIANA ESPOSITO PATRIZIA	LUCCHETTA ENRICO	LUCCHETTA ENRICO DE LUCA FRANCO
---	--	---	--	------------------	------------------------------------

SCUOLA SECONDARIA I



ORGANIGRAMMA SULLA SICUREZZA - SCUOLA SECONDARIA - MONTALTO Uff. C/da Pianette

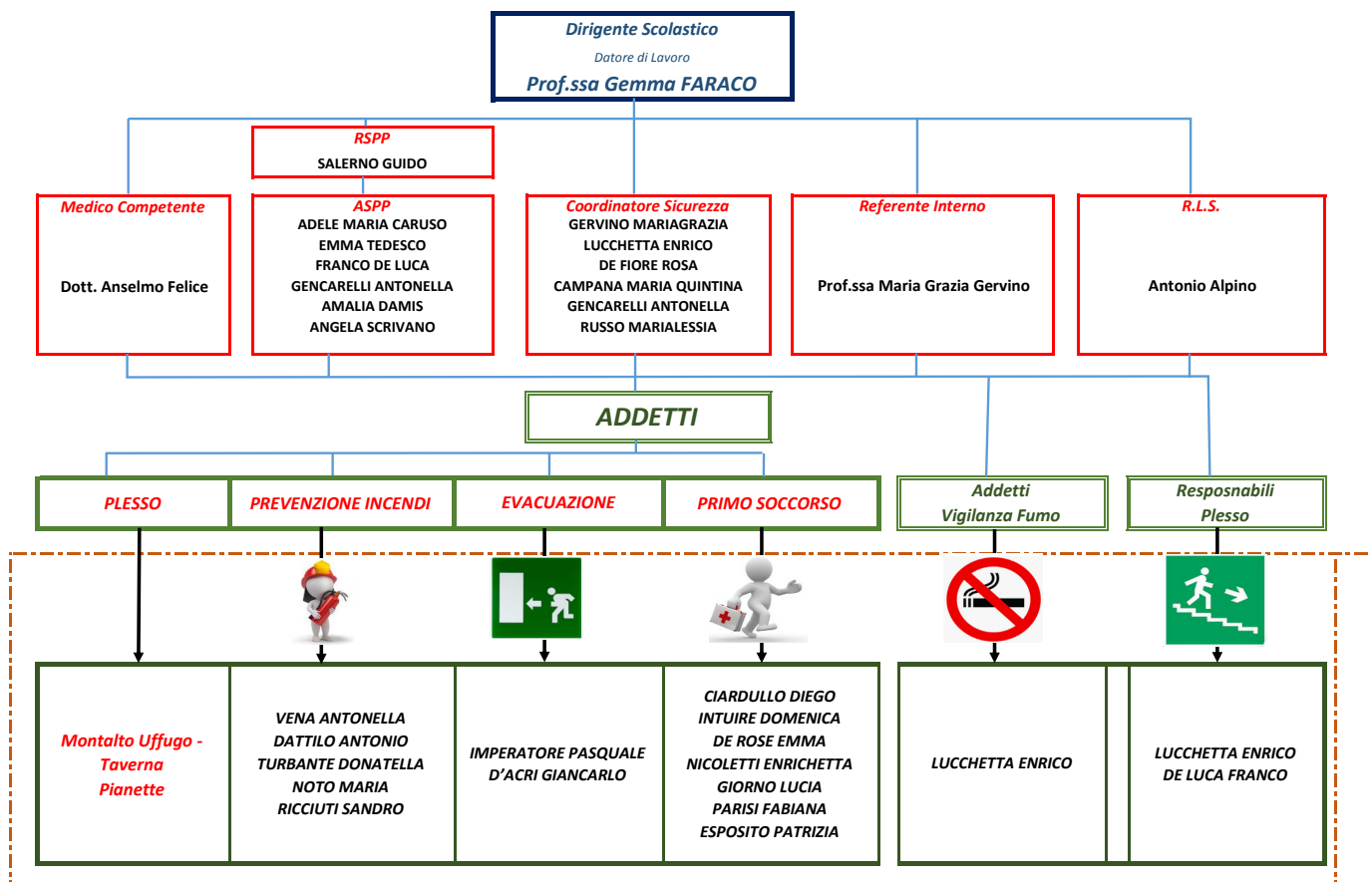

Norme di Comportamento per la Sicurezza

IN CASO DI EVACUAZIONE:

1. Mantieni la calma e non farti prendere dal panico;
2. Al suono dell'allarme interrompi ogni attività;
3. Lascia libri o altro all'interno del locale;
4. Ricordati di non spingere, non gridare e non correre;
5. Segui i percorsi di fuga indicati nella planimetria esposta in aula;
6. Segui le indicazioni degli Addetti alla Sicurezza;
7. Non muoverti mai in senso contrario alle indicazioni d'uscita,
8. Raggiungi il punto esterno di raccolta previsto per la classe.

NUMERI TELEFONO

- Pronto Soccorso **118**
- Vigili del Fuoco **115**
- Polizia **113**
- Carabinieri **112**
- Polizia Municipale 0984.931459
- Ospedale Cosenza 0984.6811

IN CASO DI INCENDIO:

1. Mantieni la calma e non farti prendere dal panico;
2. Se l'incendio si è sviluppato nella tua classe, esci subito chiudendo la porta e dai l'allarme alla squadra antincendio;
3. Se l'incendio è in un altro locale dai l'allarme e poi allontanati senza fermarti a curiosare: potresti intralciare gli Addetti;
4. In presenza di fumo lungo le vie di fuga, filtra l'aria attraverso un fazzoletto bagnato messo a protezione della bocca e del naso, cammina nella posizione più bassa possibile;
5. **IN CASO DI EVACUAZIONE METTI IN ATTO LE APPOSITE PROCEDURE**

IN CASO DI TERREMOTO:

1. Mantieni la calma e non farti prendere dal panico;
2. Non precipitarti fuori dell'aula e **NON USARE LE SCALE**;
3. Se sei in corridoio rifugiati nella classe più vicina e **NON USARE LE SCALE**;
4. **DOPO IL TERREMOTO, in caso di segnale di EVACUAZIONE, SEGUI LE PROCEDURE SPECIFICHE.**

DOVERE DEL LAVORATORE

Ogni lavoratore ha l'obbligo di contribuire attivamente alla sicurezza della scuola non delegando di fatto solo ai referenti e agli addetti



ORGANIGRAMMA SULLA SICUREZZA - SCUOLA PRIMARIA - MONTALTO Uff. C/da Pianette

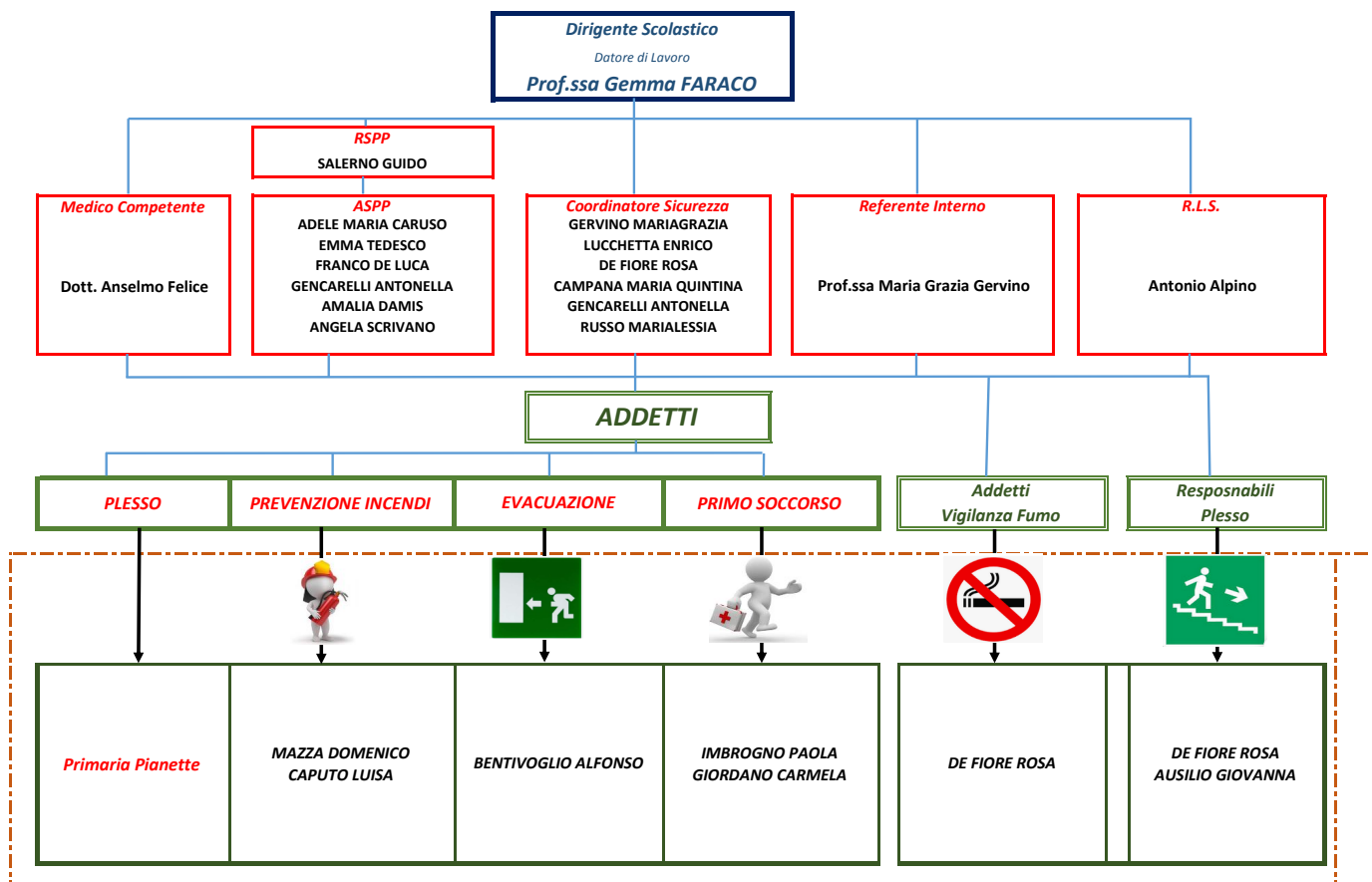

Norme di Comportamento per la Sicurezza

IN CASO DI EVACUAZIONE:

1. Mantieni la calma e non farti prendere dal panico;
2. Al suono dell'allarme interrompi ogni attività;
3. Lascia libri o altro all'interno del locale;
4. Ricordati di non spingere, non gridare e non correre;
5. Segui i percorsi di fuga indicati nella planimetria esposta in aula;
6. Segui le indicazioni degli Addetti alla Sicurezza;
7. Non muoverti mai in senso contrario alle indicazioni d'uscita,
8. Raggiungi il punto esterno di raccolta previsto per la classe.

NUMERI TELEFONO

- Pronto Soccorso **118**
- Vigili del Fuoco **115**
- Polizia **113**
- Carabinieri **112**
- Polizia Municipale 0984.931459
- Ospedale Cosenza 0984.6811

IN CASO DI INCENDIO:

1. Mantieni la calma e non farti prendere dal panico;
2. Se l'incendio si è sviluppato nella tua classe, esci subito chiudendo la porta e dai l'allarme alla squadra antincendio;
3. Se l'incendio è in un altro locale dai l'allarme e poi allontanati senza fermarti a curiosare: potresti intralciare gli Addetti;
4. In presenza di fumo lungo le vie di fuga, filtra l'aria attraverso un fazzoletto bagnato messo a protezione della bocca e del naso, cammina nella posizione più bassa possibile;
5. **IN CASO DI EVACUAZIONE METTI IN ATTO LE APPOSITE PROCEDURE**

IN CASO DI TERREMOTO:

1. Mantieni la calma e non farti prendere dal panico;
2. Non precipitarti fuori dell'aula e **NON USARE LE SCALE**;
3. Se sei in corridoio rifugiati nella classe più vicina e **NON USARE LE SCALE**;
4. **DOPO IL TERREMOTO, in caso di segnale di EVACUAZIONE, SEGUI LE PROCEDURE SPECIFICHE.**

DOVERE DEL LAVORATORE

Ogni lavoratore ha l'obbligo di contribuire attivamente alla sicurezza della scuola non delegando di fatto solo ai referenti e agli addetti



ORGANIGRAMMA SULLA SICUREZZA - SCUOLA PRIMARIA - MONTALTO Uff. Via BORSELLINO

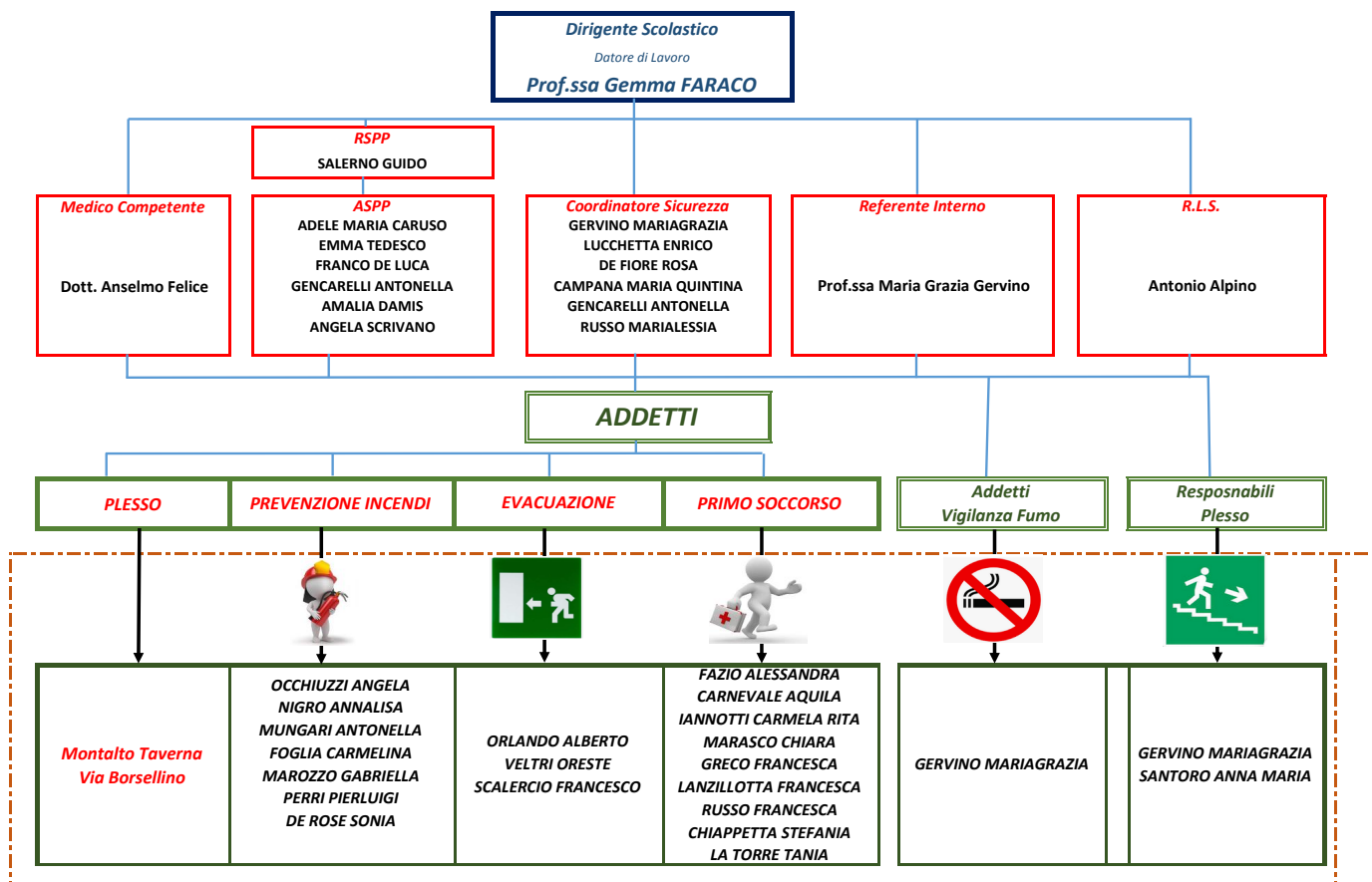

Norme di Comportamento per la Sicurezza

IN CASO DI EVACUAZIONE:

1. Mantieni la calma e non farti prendere dal panico;
2. Al suono dell'allarme interrompi ogni attività;
3. Lascia libri o altro all'interno del locale;
4. Ricordati di non spingere, non gridare e non correre;
5. Segui i percorsi di fuga indicati nella planimetria esposta in aula;
6. Segui le indicazioni degli Addetti alla Sicurezza;
7. Non muoverti mai in senso contrario alle indicazioni d'uscita,
8. Raggiungi il punto esterno di raccolta previsto per la classe.

NUMERI TELEFONO

- Pronto Soccorso **118**
- Vigili del Fuoco **115**
- Polizia **113**
- Carabinieri **112**
- Polizia Municipale 0984.931459
- Ospedale Cosenza 0984.6811

IN CASO DI INCENDIO:

1. Mantieni la calma e non farti prendere dal panico;
2. Se l'incendio si è sviluppato nella tua classe, esci subito chiudendo la porta e dai l'allarme alla squadra antincendio;
3. Se l'incendio è in un altro locale dai l'allarme e poi allontanati senza fermarti a curiosare: potresti intralciare gli Addetti;
4. In presenza di fumo lungo le vie di fuga, filtra l'aria attraverso un fazzoletto bagnato messo a protezione della bocca e del naso, cammina nella posizione più bassa possibile;
5. **IN CASO DI EVACUAZIONE METTI IN ATTO LE APPOSITE PROCEDURE**

IN CASO DI TERREMOTO:

1. Mantieni la calma e non farti prendere dal panico;
2. Non precipitarti fuori dell'aula e **NON USARE LE SCALE**;
3. Se sei in corridoio rifugiati nella classe più vicina e **NON USARE LE SCALE**;
4. **DOPO IL TERREMOTO, in caso di segnale di EVACUAZIONE, SEGUI LE PROCEDURE SPECIFICHE.**

DOVERE DEL LAVORATORE

Ogni lavoratore ha l'obbligo di contribuire attivamente alla sicurezza della scuola non delegando di fatto solo ai referenti e agli addetti



ORGANIGRAMMA SULLA SICUREZZA - SCUOLA INFANZIA - MONTALTO Uff. Via PERUGIA

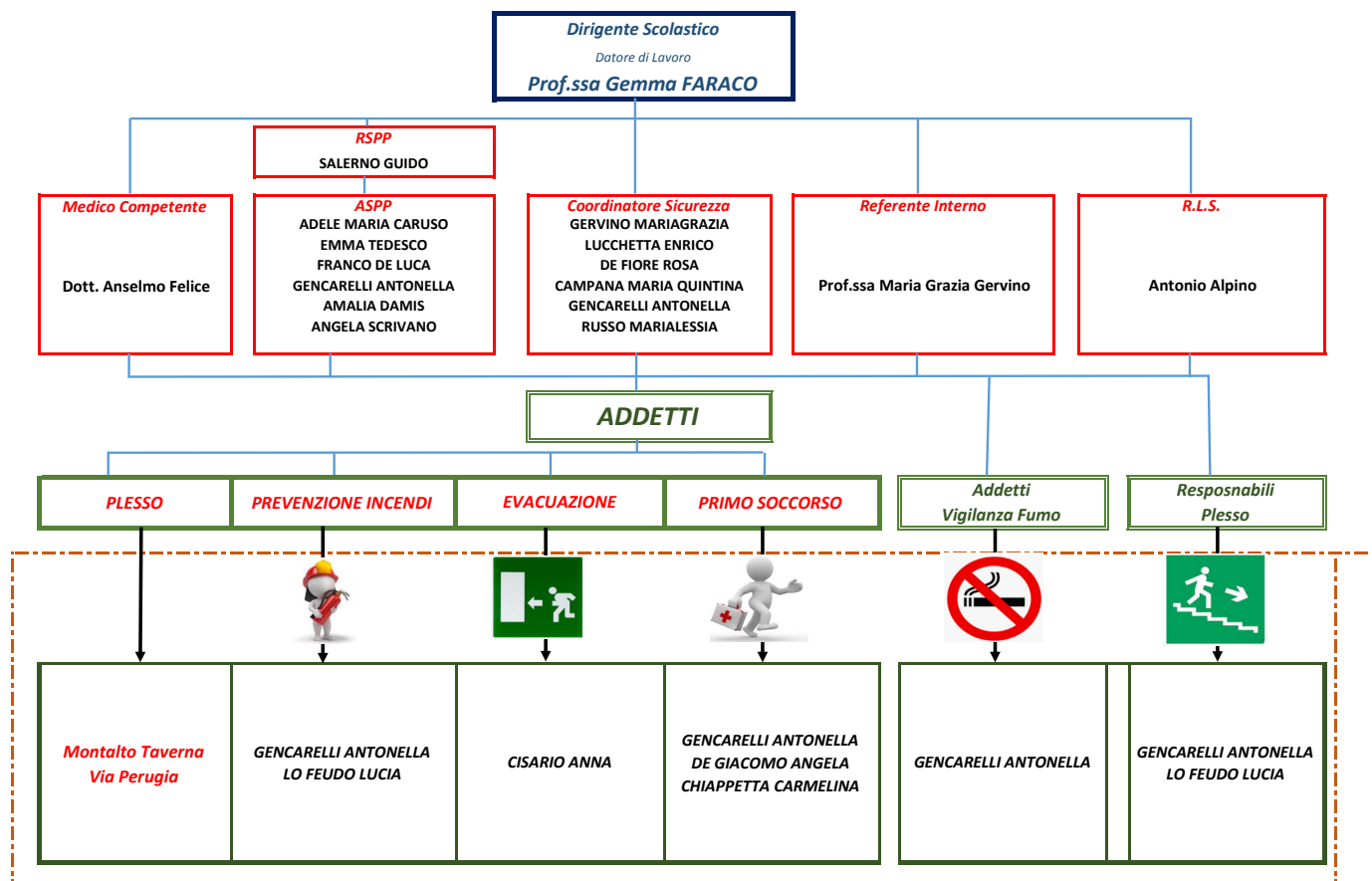

Norme di Comportamento per la Sicurezza

IN CASO DI EVACUAZIONE:

1. Mantieni la calma e non farti prendere dal panico;
2. Al suono dell'allarme interrompi ogni attività;
3. Lascia libri o altro all'interno del locale;
4. Ricordati di non spingere, non gridare e non correre;
5. Segui i percorsi di fuga indicati nella planimetria esposta in aula;
6. Segui le indicazioni degli Addetti alla Sicurezza;
7. Non muoverti mai in senso contrario alle indicazioni d'uscita,
8. Raggiungi il punto esterno di raccolta previsto per la classe.

NUMERI TELEFONO

- Pronto Soccorso **118**
- Vigili del Fuoco **115**
- Polizia **113**
- Carabinieri **112**
- Polizia Municipale 0984.931459
- Ospedale Cosenza 0984.6811

IN CASO DI INCENDIO:

1. Mantieni la calma e non farti prendere dal panico;
2. Se l'incendio si è sviluppato nella tua classe, esci subito chiudendo la porta e dai l'allarme alla squadra antincendio;
3. Se l'incendio è in un altro locale dai l'allarme e poi allontanati senza fermarti a curiosare: potresti intralciare gli Addetti;
4. In presenza di fumo lungo le vie di fuga, filtra l'aria attraverso un fazzoletto bagnato messo a protezione della bocca e del naso, cammina nella posizione più bassa possibile;
5. **IN CASO DI EVACUAZIONE METTI IN ATTO LE APPOSITE PROCEDURE**

IN CASO DI TERREMOTO:

1. Mantieni la calma e non farti prendere dal panico;
2. Non precipitarti fuori dell'aula e **NON USARE LE SCALE**;
3. Se sei in corridoio rifugiati nella classe più vicina e **NON USARE LE SCALE**;
4. **DOPO IL TERREMOTO, in caso di segnale di EVACUAZIONE, SEGUI LE PROCEDURE SPECIFICHE.**

DOVERE DEL LAVORATORE

Ogni lavoratore ha l'obbligo di contribuire attivamente alla sicurezza della scuola non delegando di fatto solo ai referenti e agli addetti



ORGANIGRAMMA SULLA SICUREZZA - SCUOLA INFANZIA - MONTALTO Uff. Fraz. PIANETTE

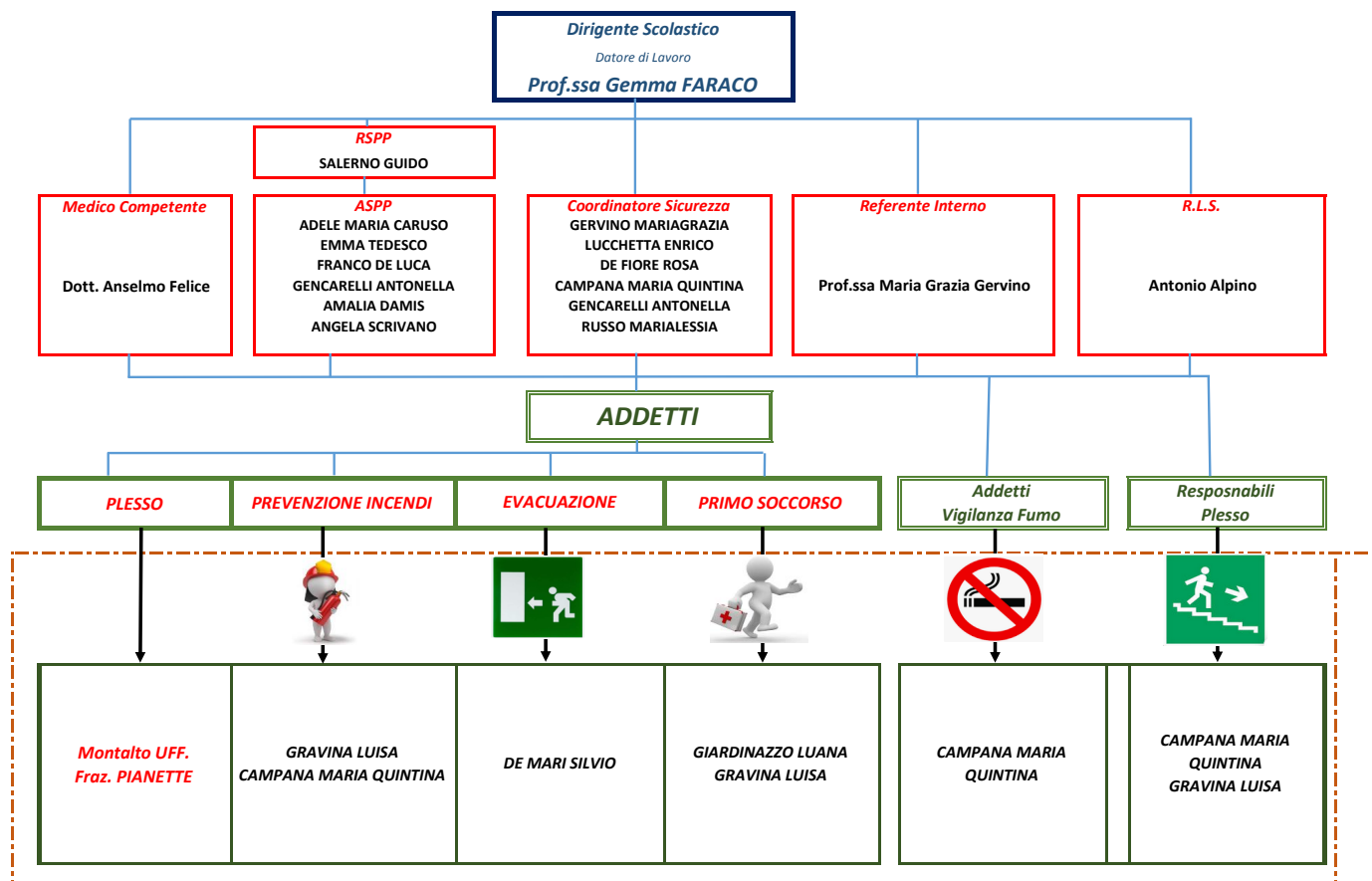

Norme di Comportamento per la Sicurezza

IN CASO DI EVACUAZIONE:

1. Mantieni la calma e non farti prendere dal panico;
2. Al suono dell'allarme interrompi ogni attività;
3. Lascia libri o altro all'interno del locale;
4. Ricordati di non spingere, non gridare e non correre;
5. Segui i percorsi di fuga indicati nella planimetria esposta in aula;
6. Segui le indicazioni degli Addetti alla Sicurezza;
7. Non muoverti mai in senso contrario alle indicazioni d'uscita,
8. Raggiungi il punto esterno di raccolta previsto per la classe.

NUMERI TELEFONO

- Pronto Soccorso **118**
- Vigili del Fuoco **115**
- Polizia **113**
- Carabinieri **112**
- Polizia Municipale 0984.931459
- Ospedale Cosenza 0984.6811

IN CASO DI INCENDIO:

1. Mantieni la calma e non farti prendere dal panico;
2. Se l'incendio si è sviluppato nella tua classe, esci subito chiudendo la porta e dai l'allarme alla squadra antincendio;
3. Se l'incendio è in un altro locale dai l'allarme e poi allontanati senza fermarti a curiosare: potresti intralciare gli Addetti;
4. In presenza di fumo lungo le vie di fuga, filtra l'aria attraverso un fazzoletto bagnato messo a protezione della bocca e del naso, cammina nella posizione più bassa possibile;
5. **IN CASO DI EVACUAZIONE METTI IN ATTO LE APPOSITE PROCEDURE**

IN CASO DI TERREMOTO:

1. Mantieni la calma e non farti prendere dal panico;
2. Non precipitarti fuori dell'aula e **NON USARE LE SCALE**;
3. Se sei in corridoio rifugiati nella classe più vicina e **NON USARE LE SCALE**;
4. **DOPO IL TERREMOTO, in caso di segnale di EVACUAZIONE, SEGUI LE PROCEDURE SPECIFICHE.**

DOVERE DEL LAVORATORE

Ogni lavoratore ha l'obbligo di contribuire attivamente alla sicurezza della scuola non delegando di fatto solo ai referenti e agli addetti



ORGANIGRAMMA SULLA SICUREZZA - SCUOLA INFANZIA - MONTALTO TAVERNA VIA MANZONI

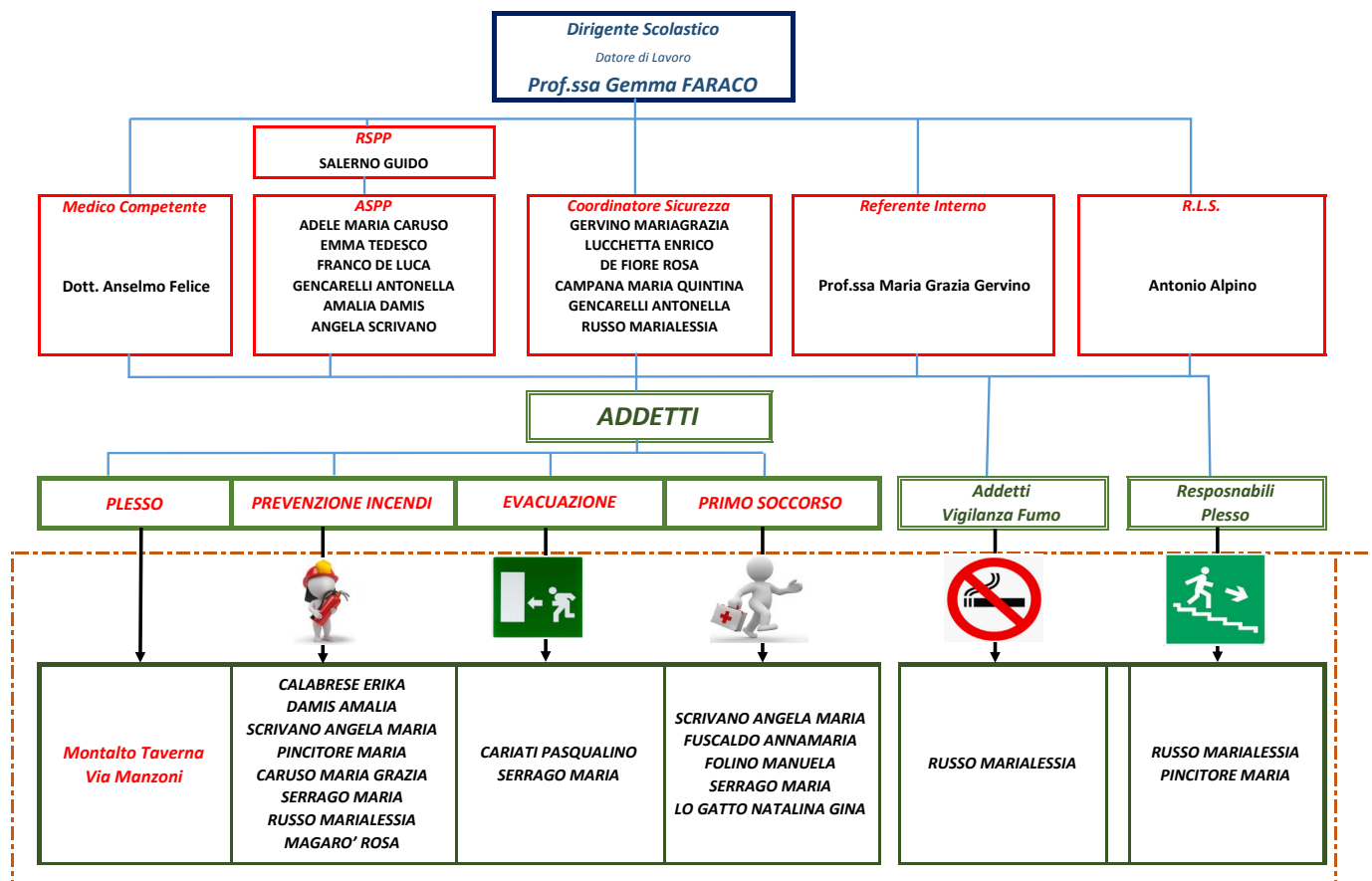

Norme di Comportamento per la Sicurezza

IN CASO DI EVACUAZIONE:

1. Mantieni la calma e non farti prendere dal panico;
2. Al suono dell'allarme interrompi ogni attività;
3. Lascia libri o altro all'interno del locale;
4. Ricordati di non spingere, non gridare e non correre;
5. Segui i percorsi di fuga indicati nella planimetria esposta in aula;
6. Segui le indicazioni degli Addetti alla Sicurezza;
7. Non muoverti mai in senso contrario alle indicazioni d'uscita,
8. Raggiungi il punto esterno di raccolta previsto per la classe.

NUMERI TELEFONO

- Pronto Soccorso **118**
- Vigili del Fuoco **115**
- Polizia **113**
- Carabinieri **112**
- Polizia Municipale 0984.931459
- Ospedale Cosenza 0984.6811

IN CASO DI INCENDIO:

1. Mantieni la calma e non farti prendere dal panico;
2. Se l'incendio si è sviluppato nella tua classe, esci subito chiudendo la porta e dai l'allarme alla squadra antincendio;
3. Se l'incendio è in un altro locale dai l'allarme e poi allontanati senza fermarti a curiosare: potresti intralciare gli Addetti;
4. In presenza di fumo lungo le vie di fuga, filtra l'aria attraverso un fazzoletto bagnato messo a protezione della bocca e del naso, cammina nella posizione più bassa possibile;
5. **IN CASO DI EVACUAZIONE METTI IN ATTO LE APPOSITE PROCEDURE**

IN CASO DI TERREMOTO:

1. Mantieni la calma e non farti prendere dal panico;
2. Non precipitarti fuori dell'aula e **NON USARE LE SCALE**;
3. Se sei in corridoio rifugiati nella classe più vicina e **NON USARE LE SCALE**;
4. **DOPO IL TERREMOTO, in caso di segnale di EVACUAZIONE, SEGUI LE PROCEDURE SPECIFICHE.**

DOVERE DEL LAVORATORE

Ogni lavoratore ha l'obbligo di contribuire attivamente alla sicurezza della scuola non delegando di fatto solo ai referenti e agli addetti



ORGANIGRAMMA SULLA SICUREZZA - SCUOLA INFANZIA - MONTALTO TAVERNA VIA MANZONI

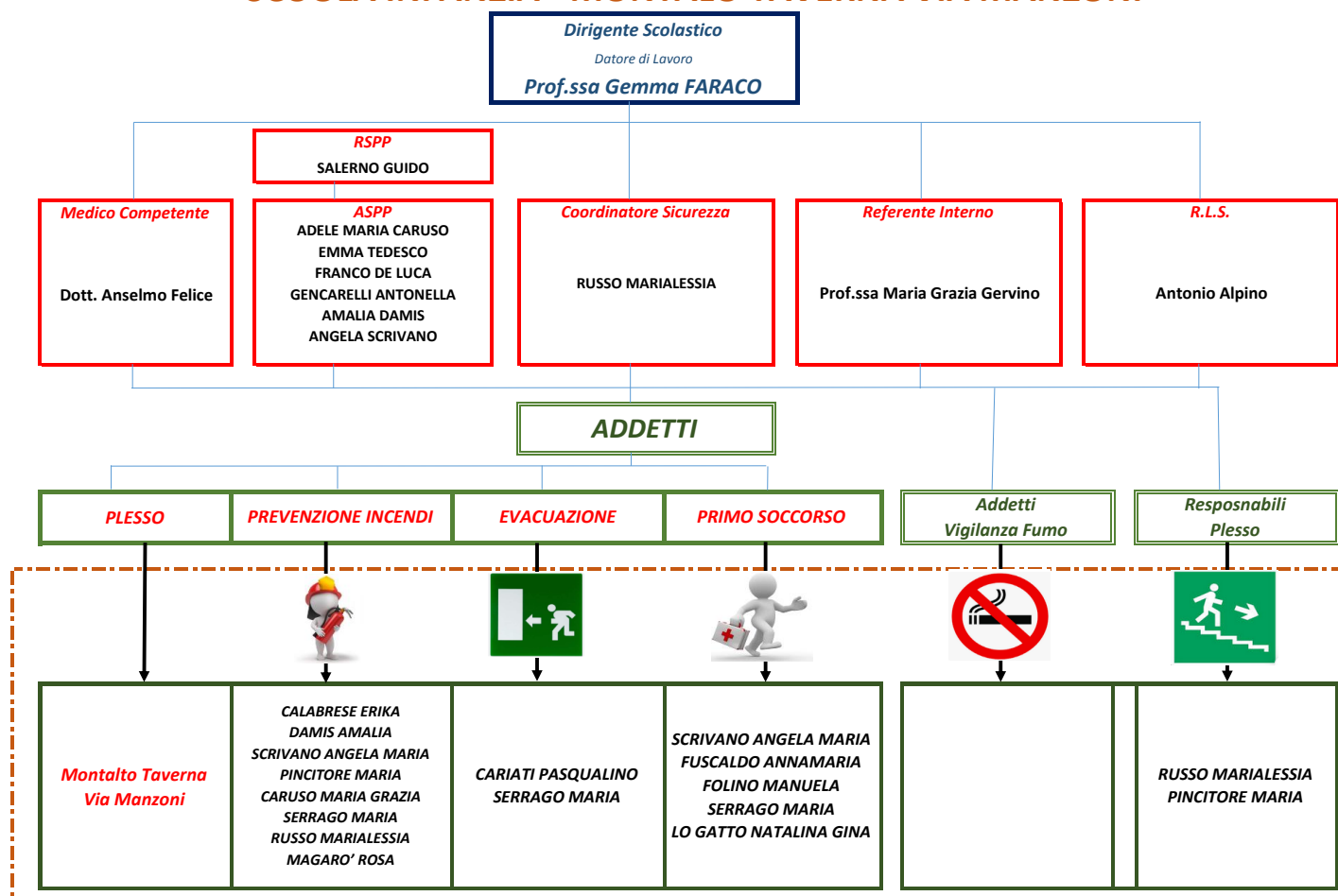

Norme di Comportamento per la Sicurezza

IN CASO DI EVACUAZIONE:

1. Mantieni la calma e non farti prendere dal panico;
2. Al suono dell'allarme interrompi ogni attività;
3. Lascia libri o altro all'interno del locale;
4. Ricordati di non spingere, non gridare e non correre;
5. Segui i percorsi di fuga indicati nella planimetria esposta in aula;
6. Segui le indicazioni degli Addetti alla Sicurezza;
7. Non muoverti mai in senso contrario alle indicazioni d'uscita,
8. Raggiungi il punto esterno di raccolta previsto per la classe.

NUMERI TELEFONO

- Pronto Soccorso **118**
- Vigili del Fuoco **115**
- Polizia **113**
- Carabinieri **112**
- Polizia Municipale 0984.931459
- Ospedale Cosenza 0984.6811

IN CASO DI INCENDIO:

1. Mantieni la calma e non farti prendere dal panico;
2. Se l'incendio si è sviluppato nella tua classe, esci subito chiudendo la porta e dai l'allarme alla squadra antincendio;
3. Se l'incendio è in un altro locale dai l'allarme e poi allontanati senza fermarti a curiosare: potresti intralciare gli Addetti;
4. In presenza di fumo lungo le vie di fuga, filtra l'aria attraverso un fazzoletto bagnato messo a protezione della bocca e del naso, cammina nella posizione più bassa possibile;
5. **IN CASO DI EVACUAZIONE METTI IN ATTO LE APPOSITE PROCEDURE**

IN CASO DI TERREMOTO:

1. Mantieni la calma e non farti prendere dal panico;
2. Non precipitarti fuori dell'aula e **NON USARE LE SCALE**;
3. Se sei in corridoio rifugiati nella classe più vicina e **NON USARE LE SCALE**;
4. **DOPO IL TERREMOTO, in caso di segnale di EVACUAZIONE, SEGUI LE PROCEDURE SPECIFICHE.**

DOVERE DEL LAVORATORE

Ogni lavoratore ha l'obbligo di contribuire attivamente alla sicurezza della scuola non delegando di fatto solo ai referenti e agli addetti